

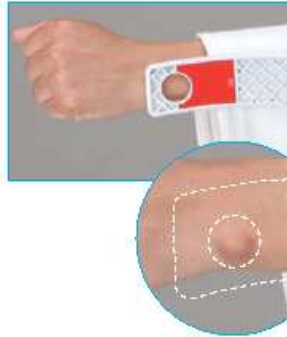

# JUDO GI SOKUTEIKI

## SOKUTEIKI PER IL CONTROLLO DEL JUDO GI



Per misurare la lunghezza della manica

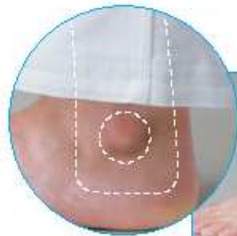

Per misurare la lunghezza dei pantaloni

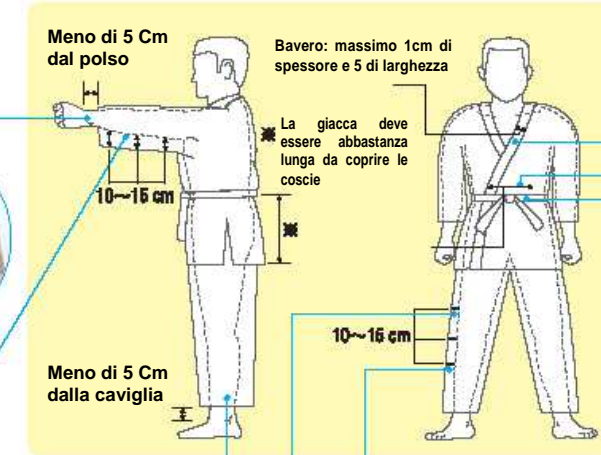

Per misurare la larghezza / ampiezza dei pantaloni (10÷15 cm)



Per misurare la larghezza e lo spessore del risvolto del bavero



Per misurare la sovrapposizione della giacca (più di 20 cm)



Per misurare la lunghezza della cintura (20÷30 cm)

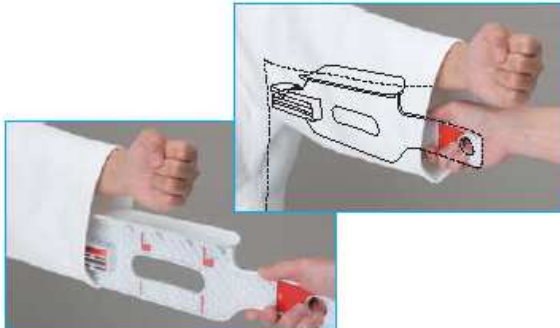

Per misurare la larghezza / ampiezza della manica (10÷15 cm)



# *SOKUTEIKI*

## *DISPOSITIVO DI CONTROLLO DEL JUDOGI*

Al fine di far rispettare le dimensioni e le misure del judogi secondo i regolamenti e garantire un livello di parità tra tutti gli atleti, IJF ha approvato l'utilizzo del dispositivo di controllo SOKUTEIKI. Pertanto è stata adottata una nuova procedura di controllo del judogi a partire dal 1° gennaio 2009. Tutte le federazioni nazionali devono informare debitamente i propri atleti e i loro allenatori.

1. In tutte le manifestazioni IJF, nelle aree di riscaldamento dovranno essere disponibili un numero sufficiente di dispositivi SOKUTEIKI, onde permettere ai concorrenti di controllare il proprio Judogi prima di entrare nell'area di competizione.

All'ingresso nell'area di competizione, ciascun concorrente sarà responsabile della conformità del proprio judogi rispetto al regolamento internazionale.

2. In caso di dubbio, l'arbitro sul tatami può controllare il judogi degli atleti utilizzando il dispositivo SOKUTEIKI.

Qualora il judogi controllato non sia conforme al regolamento, l'arbitro, dopo consultazione coi giudici, deve penalizzare il concorrente con HANSOKUMAKE e dichiarare vincitore l'avversario.